

**B** **V**  
**I** **P**

LE RÉSEAU DE

**VENTE DIRECTE**

POUR LA **BEAUTÉ ÉTHIQUE**

**JE DONNE DU SENS À MA VIE**



**CATALOGUE VALABLE JUSQU'AU 31 DECEMBRE**

## B EAUTÉ & BIEN-ÊTRE

Vous proposer des marques de **BEAUTE & BIEN-ÊTRE** universelles, « Made in France » et qui ont du S.E.N.S. pour vous permettre d'être Belle/Beau et Bien dans votre Vie.

## V ALEURS

Ce qui compte pour nous c'est **VOUS** ! C'est pourquoi la bienveillance, l'authenticité et la convivialité sont au cœur de nos **VALEURS** lors d'Instants B. à vivre et partager.

## I MPACT

Vous offrir la possibilité d'avoir un **IMPACT** positif sur l'environnement grâce à des produits naturels fabriqués en circuit court et éco-conçus. Des produits qui prennent soin de votre peau, de Vous et de la planète.

## P ROFESSIONNEL

Envie de prendre part à la mission B.VIP et d'être acteur de votre bien-être **PROFESSIONNEL** ?

Saisissez l'opportunité d'une activité qui vous ressemble, révélez vos talents et donnez du sens à votre vie !



# DES MARQUES DE BEAUTÉ & BIEN-ÊTRE QUI ONT DU S.E.N.S.



## SCIENCE

Des marques aux produits INNOVANTS et aux FORMULES BREVETÉES



## ÉTHIQUE

Des marques engagées, membres de la Communauté des Entreprises à Mission, qui oeuvrent pour le Respect de l'Homme et de la Planète.



## NATURALITÉ

Des marques certifiées



Formules naturelles et vegan certifiées  
Cosmos Organic



Packagings recyclés, recyclables et upcyclés



## SENSORIALITÉ

Une offre globale dans le domaine de la Beauté et du Bien-être et des produits plaisir à découvrir en toute convivialité.

FABRICATION FRANÇAISE & LOCALE



DISTRIBUTION EN VENTE À DOMICILE  
proche de vous



**06** L'INSTANT B, du Bonheur à partager

---



**08** SILVA MUNDI, la Beauté Perchée

---



**23** B.COACH, un métier qui vous ressemble

---



**25** Envie de nous contacter ?

---



# L'INSTANT B du Bonheur à partager

Partagez des Valeurs de bienveillance et de convivialité lors d'**INSTANTS B** : des moments de conseils beauté personnalisés.

Un **INSTANT B** réunit un(e) **B.Coach** qui anime l'évènement, l'**Hôte(sse)** qui accueille chez lui / elle ou en virtuel et ses **Invité(e)s**



## L'INSTANT B Découverte

Je découvre la marque  
Silva Mundi



## L'INSTANT B Beauté

J'apprends à préserver  
mon capital Beauté



## L'INSTANT B Bien-Être

J'apprends à rester  
zen et serein(e)

**UNE EXPÉRIENCE UNIQUE**  
à partager entre Ami(e)s

**UNE PARENTHÈSE** pour soi

**UN ATELIER** Beauté & Bien-être

**UNE OPPORTUNITÉ** de tester  
les produits et découvrir notre  
univers



UN MOMENT FUN  
& CONVIVIAL



DES RENCONTRES  
BIENVEILLANTES



DES CONSEILS BEAUTÉ  
PERSONNALISÉS



# DEVENEZ HÔTE(SSE) ET FAITES-VOUS CHOUCROUTER

Organisez un Instant B  
**RECEVEZ DES CADEAUX**

**1**

**Choisissez  
votre thème**

**2**

**Contactez  
votre B.Coach**  
[www.my-bvip.com](http://www.my-bvip.com)

**3**

**Invitez  
vos ami(e)s**

Votre B.Coach créera un mini-site  
personnalisé spécialement pour  
votre INSTANT B.

Vos invitations et leurs suivis seront  
alors un jeu d'enfant !



Avoir un Impact positif  
sur l'environnement grâce à la marque  
**SILVA MUNDI**

**Marque de Beauté & Bien-être française**  
**Fabriquée dans le Perche**  
**Naturelle et éco-conçue**



Silva Mundi signifie **forêt du monde**, en latin. Un nom choisi pour incarner les valeurs de naturalité, de coopération et d'efficacité.

Son emblème et son inspiration sont l'Arbre. Parce que les arbres ont tant à nous apprendre et d'actifs précieux à partager !

**L'esprit de la marque**

Native du Perche, Silva Mundi ne pouvait être qu'une Beauté... Perchée. Un qualificatif qui relie au terroir de l'Arboretum de Boiscorde et résonne comme autant d'éclats de rires, d'espièglerie, de fraîcheur et de liberté



L'ancrage à Rémalard dans le Perche, insuffle à Silva Mundi son esprit authentique, naturel et sans faux-semblants.



### L'Arboretum de Boiscorde

Tout commence par la rencontre d'un homme avec l'été indien nord américain, ses arbres à perte de vue et leurs couleurs flamboyantes. Le journaliste Alain Vernholes a voulu recréer ce paysage dans le Perche et faire partager ses émotions. Quarante ans plus tard, l'Arboretum de Boiscorde réunit près de 400 essences végétales venant des quatre coins du monde.

Aujourd'hui, c'est Antoine Vernholes, son fils, le gardien de cet écrin de nature.

Il en a fait un engagement pour la préservation d'espèces rares. Sa vision a fédéré une équipe d'experts de la Beauté et du Bien-être et a inspiré la création de la marque Silva Mundi.

**« Sauver l'Arbre, c'est sauver l'Homme ».**

L'Arboretum est le maillon d'une longue chaîne d'entraide. Celle des arbres entre eux, qui s'avertissent des dangers et se portent assistance. Et celle de la marque Silva Mundi, décidée à associer son développement à la préservation d'autres arboretum comme celui de Boiscorde.

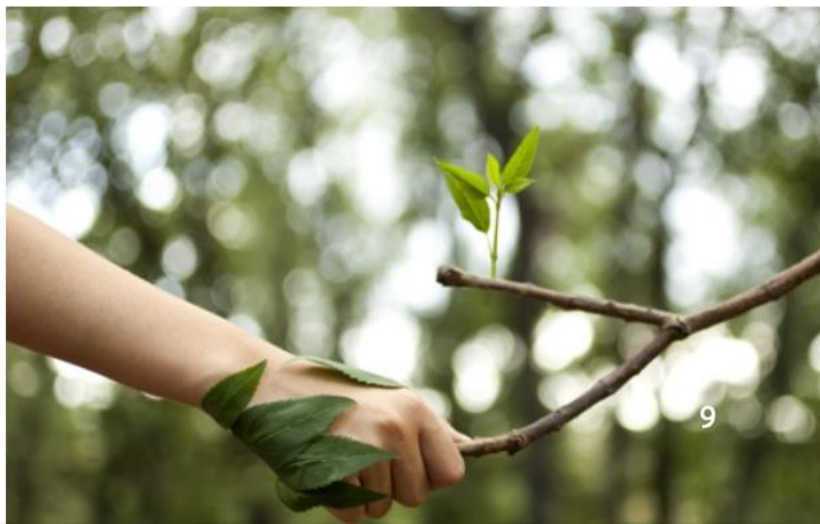





La Beauté Perchée



### **Les bienfaits de la Sylvothérapie pour la Beauté & le Bien-être.**

De l'étude des nombreux bienfaits des arbres est née la Sylvothérapie.

Par cette méthode la forêt apporte généreusement ses bénéfices à la santé des Hommes. Elle permet une réduction du stress : le taux de cortisol dans le sang diminue ainsi après seulement 40 mn passées en forêt !

Elle a aussi des effets positifs sur le sommeil et la sérénité, renforce le système immunitaire et stimule le cerveau.

### **La peau : organe essentiel de protection du corps humain.**

Cet organe essentiel de protection du corps humain est constitué de près de 2000 milliards de cellules, essentiellement des kératinocytes. Ces cellules synthétisent la kératine, une protéine qui lui confère ses propriétés protectrices et imperméables.

À l'image des arbres, elles coopèrent et s'adaptent à leur environnement.

Il est essentiel de maintenir leur équilibre afin de ne pas voir apparaître irritation, sécheresse et inconfort.

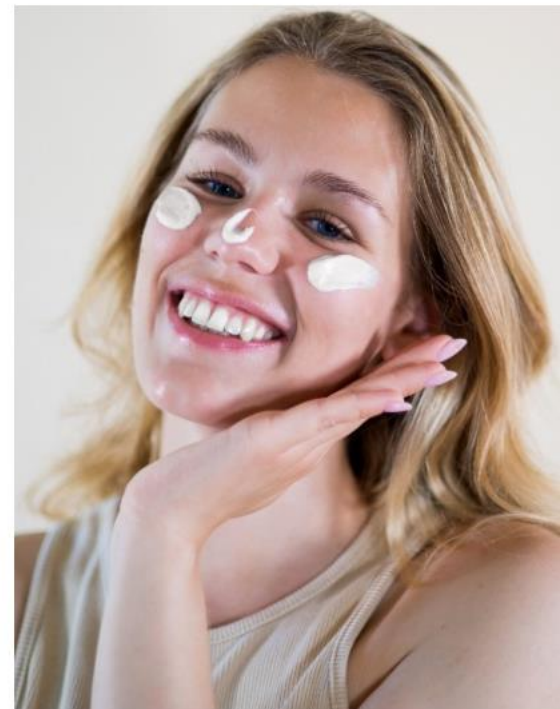

Grâce au Rituel Bien-être VOTRE ARBRE RESSOURCE, créer votre bulle sylvestre, reconnectez vous à votre arbre ressource, faites une pause cerveau et apaisez votre esprit.



# L'EAU PHYTOLOGIQUE® LE BONHEUR EST DANS LA PEAU

## L'EAU PHYTOLOGIQUE® : UNE EAU « ACTIVE » BREVETÉE AUX RÉSULTATS SCIENTIFIQUEMENT PROUVÉS

Afin de combler les 4 besoins essentiels de la peau, Silva Mundi a formulé ses soins sur la base d'un actif exclusif breveté : **l'Eau Phytologique®**, composée de quatre essences d'arbres précieux de l'Arboretum.

L'Eau Phytologique® est une source naturelle de beauté et de bien-être global pour la peau et répond à ses 4 besoins fondamentaux en concentrant les actions de :

- **La sève de bouleau** détoxifiante
- **La sève d'érable** nourrissante
- **L'extrait de feuille de saule** aux propriétés destressantes
- **L'extrait de feuille de ginkgo** pour ses effets protecteurs.

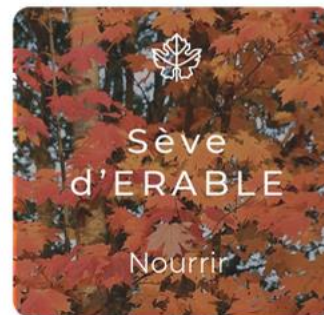

Véritable **sève revitalisante** pour la peau, l'Eau Phytologique® agit comme une cure de jouvence.

Elle relance les fonctions cellulaires, la synthèse d'acide hyaluronique et d'ocytocine, favorise la régénération de la barrière cutanée et la protection contre le stress oxydatif..



**La peau apparaît repulpée, ressourcée et rééquilibrée. Elle baigne dans le bonheur**

### Dr. Gérard Redziniak

« Toutes les peaux ont besoin d'amour ».

L'Eau Phytologique® comble les besoins de la peau et au delà : elle permet la libération d'ocytocine, l'hormone du bien-être et de l'amour !





La Beauté Perchée

## Science et innovation au cœur des formules Silva Mundi Une gamme 100 % efficace et 100% Bien-être



**L'Eau Phytologique®** a fait l'objet de tests d'efficacité en laboratoire qui ont révélé ses puissantes propriétés.

Elle est présente au cœur de toutes les produits Silva Mundi, qui bénéficient d'**une formulation 100 % active, sans eau ajoutée**. L'efficacité de l'Eau Phytologique® fonctionne en synergie avec celle d'autres actifs naturels, spécifiques et ciblés.

Extrait de Poivron Rouge, extrait de graine de Tamarin, acide Hyaluronique, AHA et BHA, extraits de fruit et fleurs.....autant **d'actifs qui protègent la peau, hydratent, améliorent l'élasticité de la peau ou favorisent la régénération cellulaire.**

Au sein des formules innovantes **Silva Mundi**, tout est pensé pour renforcer l'efficacité, même la fragrance ! Celle-ci renferme une molécule odorante de phytoncide, l'alpha-pinène, émise par les résineux, qui possède une action relaxante sur le système nerveux parasympathique.



Pour sa fabrication, **Silva Mundi** respecte une **Éthique** sans concession :

Production locale dans le Perche, pour favoriser un circuit court. Made in France et Made in Perche !

Étiquettes en résidus de canne à sucre, lin et chanvre.

Pots et flacons en verre recyclés et capots aluminium recyclables à l'infini.

Emballages carton upcyclés et une logistique de proximité.

Des produits Bio et Vegans qui respectent les critères COSMOS ORGANICS.



# BOOST RESSOURCE

## Sève de Beauté revitalisante



Telle une sève de jeunesse, les actifs du sérum Boost Ressource permettent de ressourcer, relancer et préserver le capital Beauté & Bien-Être de la peau. Son exceptionnelle concentration en Eau Phytologique® contribue à booster les mécanismes de protection cutanés face aux agressions de l'environnement (UV, pollution).

Sa formule unique hydrate la peau\* et agit comme un bouclier anti-lumière bleue\*\*.

Sa texture fine pénètre en un clin d'oeil, laissant la peau fraîche et lisse

**79 % des ingrédients issu de l'Agriculture Biologique**

**99 % d'ingrédients d'origine naturelle**

**30mL / 1,01 fl oz.**

**Ref 001901**

**55,00€**

*\*Couches supérieures de l'épiderme. \*\*Dans le cas d'une utilisation bi-quotidienne. Test réalisé sur 22 volontaires sur une durée de 28 jours. Testé dermatologiquement.*

**Le Boost Ressource est formulé avec : 88% d'Eau Phytologique® brevetée** aux propriétés détoxifiante, déstressante, nourrissante et protectrice

De l'Extrait de Poivron Rouge, bouclier anti-lumière bleue,  
De l'Extrait de graine de Tamarin pour améliorer l'élasticité et l'hydratation de la peau,

De l'Acide Hyaluronique hydratant,

Des AHA et BHA, Acides de fruits aux propriétés exfoliantes douces qui lissent la peau et favorisent la régénération cellulaire,



### RESULTATS

La peau est plus **ferme et hydratée**, le teint est **radieux et homogène**, le grain de peau est affiné.

**La peau** apparaît **replumée, ressourcée et rééquilibrée**

«Très frais, il pénètre instantanément, réveille et défroisse ma peau le matin ! »

Edwige

**MADE IN FRANCE**



**MADE IN PERCHE**



# CRÈME GÉNÉREUSE

## Soin riche multi-actif



La Crème Généreuse est **Le soin riche** essentiel des peaux sèches. Sa texture réconfortante et onctueuse est enrichie en beurre de Karité, huiles de Prune, Noisette et Tournesol, extrait de Tamarin et Phytosqualane aux propriétés nourrissantes et hydratantes\*. Elle procure une profonde sensation de confort dès l'application.

L'Eau Phytologique®, aide la peau à se défendre face au stress oxydatif de l'environnement et préserve son capital Beauté & Bien-Être.

**63% des ingrédients issu de l'Agriculture Biologique**  
**99% d'ingrédients d'origine naturelle**

**50ml / 1,69 fl oz    Ref 005701**

**45,00€**

*\* Couches supérieures de l'épiderme  
 Testé dermatologiquement.*

**La Crème Généreuse est formulée avec : 59% d'Eau Phytologique® brevetée** aux propriétés détoxifiante, déstressante, nourrissante et protectrice.

De l'huile de Prune, Noisette et Tournesol lipo-reconstituantes,  
 Du beurre de Karité nourrissant et émollissant,  
 Un extrait d'huile de Ricin régulateur du microbiote cutané et anti-inflammatoire .

Un extrait de Tamarin antioxydant et antimicrobien.

Du Phytosqualane, squalène végétal extrait de l'Olive, régulateur du film hydro lipidique cutané



### **Sève d'Erable : hydratante et nourrissante**

Riche en sucres et micro-nutriments, la sève d'Érable nourrit les cellules cutanées et stimule la production de leur source d'énergie (l'ATP). Ainsi dynamisées, elles fonctionnent mieux et fabriquent davantage d'Acide Hyaluronique repulpant. La peau est bien nourrie et préserve son capital jeunesse.

**RÉSULTATS** : La sève d'érable nourrit les cellules cutanées et contribuent à maintenir l'hydratation de notre peau.  
 La peau paraît plus souple, ressourcée et repulpée.

« Cette crème m'apporte toute satisfaction ! Plus de tiraillements, souplesse retrouvée. Une couche fine le matin et les désagréments du passé sont oubliés. »

Brigitte

**MADE IN FRANCE**



**MADE IN PERCHE**

# CREME RESSOURCE

## Soin équilibre multi-actif



La Crème Ressource est un soin quotidien essentiel pour relancer et préserver le capital Beauté & Bien-être. Sa texture douce et légère est enrichie en huiles de Prune et Noisette, extrait de Tamarin et Acide Hyaluronique aux propriétés nourrissantes et hydratantes\*. L'Eau Phytologique® renforce et protège la peau, active l'énergie cellulaire et stimule la production de molécule de bien-être : l'ocytocine.

**69,7 % des ingrédients issu de l'Agriculture Biologique**  
**99 % d'ingrédients d'origine naturelle**

50mL / 1,69 fl oz.      Ref 000201      39,00€

\* Couches supérieures de l'épiderme  
 Testé dermatologiquement.

**La Crème Ressource est formulée avec : 77,45% d'Eau Phytologique® brevetée** aux propriétés détoxifiante, déstressante, nourrissante et protectrice  
 De l'Extrait de graine de Tamarin pour améliorer l'élasticité et l'hydratation de la peau,  
 De l'huile de Prune et de l'huile de Noisette lipo-reconstituantes,  
 De l'Acide Hyaluronique hydratant,



### Feuille de Ginkgo : protectrice et régénérante

Grâce à sa richesse en composés phénoliques tels que les ginkgolides, les feuilles de Ginkgo protègent nos cellules cutanées des rayons UV et de leur impact sur le vieillissement. Elles contribuent à neutraliser les radicaux libres et réparent les membranes oxydées des cellules. La peau est protégée.

**RÉSULTATS** : L'extrait de feuilles de Ginkgo protège et répare les dégâts causés par l'environnement. C'est un puissant allié anti-âge. Protégée et régénérée la peau préserve sa jeunesse.

« Elle a tout de suite intégré ma routine du matin. Hydratante, nourrissante et douce, elle pénètre vite. Et sans effet brillant »

Pauline





# SILVA CLEAN

## Sève nettoyante douceur



Silva Clean est une eau de soin qui permet de démaquiller et nettoyer la peau en douceur et profondeur. L'eau de Pomme et l'extrait de graine de Soja lui apportent leurs vertus adoucissantes et hydratantes\*. Un vrai boost d'énergie et de fraîcheur !

Sa concentration en Eau Phytologique® **aide notre peau à se purifier, se détoxifier et se protéger au quotidien.**

**89 % des ingrédients issu de l'Agriculture Biologique**  
**99,5 % d'ingrédients d'origine naturelle**

100mL / 3,38 fl oz.    Ref 002601    29,00€

\* Couches supérieures de l'épiderme  
 Testé dermatologiquement.

**Silva Clean est formulé avec : 30% d'Eau Phytologique® brevetée** aux propriétés détoxifiante, déstressante, nourrissante et protectrice,  
 De l'Eau de Pomme pour adoucir et assouplir la peau,  
 De l'Extrait de graine de Soja pour prendre soin de la peau, la préserver et la nettoyer tout en douceur.



### Sève de Bouleau : antioxydante et détoxifiante

La sève de bouleau est riche en minéraux comme le zinc, qui a le pouvoir de stimuler les systèmes enzymatiques détoxifiants. Elle protège nos cellules du stress oxydatif provoqué par les agressions de l'environnement. La peau est détoxifiée.

**RÉSULTATS :** La sève de bouleau nettoie en profondeur notre peau. Plus saine et purifiée, la peau retrouve son éclat et le teint s'illumine.

« Le matin elle m'aide à me réveiller et le soir elle démaquille ma peau sensible sans rougeur »

Chloé

# BAUME RESSOURCE

## Soin réconfort beauté du corps



**Soin cocoon ultra-nourrissant**, le Baume Ressource, riche et généreux, enveloppe et réconforte la peau instantanément. Une alliance d'huiles de Prune, de Noisette et de beurre de Karité permet de nourrir, protéger, énergiser et hydrater la peau\*. Sa texture ultra-onctueuse est idéale pour les peaux en quête de confort

**67 % des ingrédients issu de l'Agriculture Biologique**  
**99 % d'ingrédients d'origine naturelle**

200mL / 6,76 fl oz. Ref 003301

45,00€

\* Couches supérieures de l'épiderme  
 Testé dermatologiquement.

**Le Baume Ressource est formulé avec : 67% d'Eau Phytologique® brevetée** aux propriétés détoxifiante, déstressante, nourrissante et protectrice,  
 De l'Huile de Prune et de l'Huile de Noisette lipo-reconstituantes,  
 De l'Extrait de graine de Tamarin pour hydrater,  
 Du Beurre de Karité pour nourrir,



### Sève d'Erable : hydratante et nourrissante

Riche en sucres et micro-nutriments, la sève d'Érable nourrit les cellules cutanées et stimule la production de leur source d'énergie (l'ATP). Ainsi dynamisées, elles fonctionnent mieux et fabriquent davantage d'Acide Hyaluronique repulpant. La peau est bien nourrie et préserve son capital jeunesse.

**RÉSULTATS** : La sève d'érable nourrit les cellules cutanées et contribuent à maintenir l'hydratation de notre peau.  
 La peau paraît plus souple, ressourcée et repulpée.

« Enfin un baume corps assez riche pour mes jambes très sèches. Et il sent tellement bon ! »

Marion



# SILVA VITA

## Pain nettoyant surgras



Concentré en Eau Phytologique® et saponifié à froid, Silva Vita est enrichi aux beurres de Karité et de Noix de Coco et à l'huile de Colza, aux propriétés nourrissantes et hydratantes.

Soigneusement reposé pendant un mois, il conserve ainsi les propriétés et bienfaits de tous ses ingrédients.

**79,3 % des ingrédients issu de l'Agriculture Biologique**  
**99,9 % d'ingrédients d'origine naturelle**  
**80g / 2,82 oz.                      Ref 006401                      10,00€**

*\* Couches supérieures de l'épiderme  
 Testé dermatologiquement.*

**Silva Vita est formulé avec : de l'Eau Phytologique® brevetée** aux propriétés détoxifiante, déstressante, nourrissante et protectrice  
 Des beurres de Karité et de Noix de Coco nourrissants.  
 Des huiles de pépins de Raisin et de Colza riches en oméga 6 et en vitamine E anti âge.  
 De l'Argile blanche riche en minéraux.



### Sève de Bouleau : antioxydante et détoxifiante

La sève de bouleau est riche en minéraux comme le zinc, qui a le pouvoir de stimuler les systèmes enzymatiques détoxifiants. Elle protège nos cellules du stress oxydatif provoqués par les agressions de l'environnement. La peau est détoxifiée.

**RÉSULTATS** : La sève de bouleau nettoie en profondeur et dépollue notre peau. Plus saine et purifiée, la peau retrouve son éclat et le teint s'illumine.

« Il nettoie visage et corps et permet même le rasage. »

Louis



# CRÈME BRANCHÉE

## Soin multi-actif Beauté des mains



La Crème Branchée est le **soin quotidien idéal** pour préserver la Beauté de vos mains. Sa texture onctueuse pénètre instantanément sans laisser de film gras. Sa formule unique est une synergie d'huiles et de beurres végétaux aux propriétés nourrissantes et émoullientes. Les huiles de Prune et Noisette, alliées au beurre de Karité et à l'huile de Tournesol procurent un confort immédiat. Elle a également une action sur le teint des mains et des ongles, les rendant plus lumineux.

**66% des ingrédients issu de l'Agriculture Biologique**  
**99% d'ingrédients d'origine naturelle**  
**50ml / 1,69 fl oz    Ref 007101    19,00€**

\* Couches supérieures de l'épiderme  
 Testé dermatologiquement.

**La Crème Branchée est formulée avec : 64% d'Eau Phytologique® brevetée** aux propriétés détoxifiante, déstressante, nourrissante et protectrice.

De l'huile de Prune et huile de Noisette lipo-reconstituantes,  
 Du beurre de Karité nourrissant et émoullient,  
 De l'huile de Tournesol adoucissante.



### Sève d'Erable : hydratante et nourrissante

Riche en sucres et micro-nutriments, la sève d'Érable nourrit les cellules cutanées et stimule la production de leur source d'énergie (l'ATP). Ainsi dynamisées, elles fonctionnent mieux et fabriquent davantage d'Acide Hyaluronique repulpant. La peau est bien nourrie et préserve son capital jeunesse.

**RÉSULTATS** : La sève d'érable nourrit les cellules cutanées et contribuent à maintenir l'hydratation de notre peau. La peau paraît plus souple, ressourcée et repulpée.

« Je suis réellement devenue accro à sa texture onctueuse et son effet super hydratant sur mes mains. »

Léa

## Sensorialité



**Silva Mundi** est une marque de Beauté qui intègre une réelle dimension de Bien-être et d'expérience sensorielle.

**La sensorialité** des produits et des rituels de beauté est un vecteur essentiel de la science : elle renforce l'efficacité des formules.

Des textures légères ou enveloppantes, toujours apaisantes et réconfortantes, des fragrances actives et 100% plaisir, participent à la création d'un rituel de beauté naturelle devenu parenthèse émotionnelle.

## Découvrez SILVA MUNDI en profitant des Offres Privilèges

Profitez de **nos offres en cours** et de réductions avantageuses sur les différents produits de la gamme SILVA MUNDI !

L'occasion parfaite pour commencer ou renouveler votre routine quotidienne de beauté et bien-être.

Des produits à appliquer en pleine conscience lors de vrais rituels de bien-être.

Envie de découvrir nos offres du moment ? rapprochez-vous de votre B.Coach ou RDV sur notre site [www.my-bvip.com](http://www.my-bvip.com) pour trouver un(e) B.Coach proche de chez vous.



# SILVA ZEN

## Brume de Bien-Être SOS Sérénité



Avec notre brume d'ambiance Silva Zen, plongez dans un bain de forêt et ressentez son atmosphère apaisante et réconfortante. Les études sur la sylvothérapie ont démontré les bienfaits fascinants de la forêt sur l'humeur, l'immunité et l'énergie des Hommes. La brume de Bien-Être Silva Zen, véritable concentré de nature bienfaisante, vous offre une sensation instantanée de sérénité, d'équilibre et d'apaisement.

**99,5 % d'ingrédients d'origine naturelle,  
89 % d'ingrédients BIO**

15mL / 0,05 fl oz.

Ref 004001

19,00€

*A usage externe uniquement.*

*En cas de contact avec la peau et ou les yeux, rincer à l'eau claire.*

*Tenir à l'écart des flammes nues. Tenir hors de portée des enfants*

### UN PARFUM ACTIF

Silva Zen contient des molécules d'alpha pinène apaisantes issues des phytoncides que les arbres diffusent dans l'air et qui génèrent **la sensation de Bien-Être ressenti lors d'une promenade en forêt.** Ces molécules sont également associées à la réduction du stress, à la bonne humeur et au renforcement de l'immunité. Le parfum est naturel, frais, boisé, légèrement fruité et fleuri.



### MODE D'EMPLOI :

Bien secouer le flacon, fermer les yeux et vaporiser la brume dans l'air ambiant. Respirer profondément pour profiter des bienfaits de la forêt où que vous soyez. Pour un bien-être optimal, répéter l'opération quotidiennement et créez votre rituel.



### RITUEL BIEN-ÊTRE

Alliance de la méditation et de la sylvothérapie, chaque routine beauté se pratique en pleine conscience pour ressourcer la peau et l'esprit.

«Une vaporisation de Silva Zen et je me sens mieux. Mon concentré de nature à portée de main»

Véronique



# ENVIE DE PARTICIPER À L'AVENTURE B.VIP ?

*Contribuez à votre Bien-être Professionnel au sein de notre équipe de B.COACH*

Envie... D'une activité à **temps choisi**, à votre rythme pour concilier vie familiale et professionnelle ?

D'un métier de contact en **présentiel ou digital** pour partager des moments de convivialité ?

D'un **complément de revenu** régulier ?

D'évoluer dans une **carrière commerciale** en animant une équipe ?

## REJOIGNEZ NOUS !

**NOUS VOUS PROPOSONS :**



Des outils digitaux  
dernière  
génération



Un accompagnement  
régulier et  
bienveillant



Une formation  
gratuite, accessible à  
tous



*Envie d'en savoir plus sur notre activité ?*

**Rapprochez-vous de votre B.Coach ou contactez-nous :**



**[www.my-bvip.com](http://www.my-bvip.com)**

***POUR DÉMARRER EN BEAUTÉ,***

Relevez les défis et **gagnez jusqu'à 250€** de produits SILVA MUNDI, au cours de vos **premières semaines d'activité.**



\*photo non contractuelle



***VOUS SOUHAITEZ ÉVOLUER ?***

**Démarrez** votre parcours professionnel B.VIP en devenant B.Coach, **élargissez** votre réseau, **construisez** votre équipe et **devenez B.Leader.**

**B.COACH PLUS QU'UN MÉTIER C'EST AUSSI :**

La **FIERTÉ** de distribuer des marques de **BEAUTÉ & BIEN-ÊTRE** engagées, universelles, Made in France et qui ont du S.E.N.S.

La **LIBERTÉ** d'être soi au sein d'un réseau bienveillant, authentique, solidaire et inclusif qui met l'humain au cœur de ses **VALEURS**.

L'**OPPORTUNITÉ** d'être acteur de sa vie et d'avoir un **IMPACT POSITIF** sur l'environnement grâce à des produits naturels, éco-conçus et fabriqués en circuit court. Des produits qui prennent soin de votre peau, de vous et de la planète.

La **CHANCE** d'être acteur de son bien-être **PROFESSIONNEL**, de révéler ses talents grâce à des outils dernière génération adaptés aux préférences de chacun.





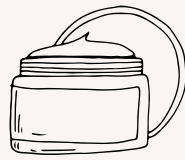

**ENVIE DE DÉCOUVRIR NOS PRODUITS ?**



**ENVIE DE VIVRE UNE EXPÉRIENCE  
LORS D'UN INSTANT B ?**



**ENVIE D'ORGANISER AVEC VOS AMI(E)S  
UN MOMENT DE CONVIVIALITÉ ?**



**ENVIE D'EN SAVOIR PLUS SUR LE MÉTIER  
DE B.COACH ET DE NOUS REJOINDRE ?**

***Parlez-en à votre B.COACH !***

RDV sur notre site pour trouver un(e)  
B.Coach proche de chez vous :

[www.my-bvip.com](http://www.my-bvip.com)



[contact@my-bvip.com](mailto:contact@my-bvip.com)



S.A.S. L'ARBORETUM  
La Bruyère des Noyers  
61110 REMALARD-EN-PERCHE

et Société à Mission au capital de 184€  
R.C.S. Alençon 899 524 904  
SIRET 899 524 904 00013

